



Hrádek

Cesta stříbra –II. okruh

Pracovní list k expozici
Kategorie II. stupeň

1. Město Kutná Hora se díky svému stříbrnému bohatství stalo ekonomickou základnou středověkého českého státu. Ve kterých stoletích se zde těžilo stříbro?

2. Jak se jmenoval nejhlubší důl v Kutné Hoře? (v 16. století hluboký až 600m)

3. Typickým pracovním oděvem havířů byly

_____, které si i vy

před vstupem do dolu na sebe obléknete.

Později používali i kožené zástěry

zvané _____.



4. Nejdůležitějším náradím pro havíře byla dvě hornická kladívka. Víte, jak se jim říkalo?

obě _____

ostré _____

tupé _____

5. Nízký hliněný kahan, kterým si svítili havíři v dole, se naplnil zvířecím tukem a lněným knotem. Víte, jaký druh tuku to byl?



6. Narubanou rudu nakládali do dřevěných neciček - _____.

7. K těžbě rudy používali dva těžní stroje. Které?

8. Na titulní straně kutnohorského kancionálu jsou zachyceny tři společenské světy ve středověké Kutné Hoře. Víte, které?

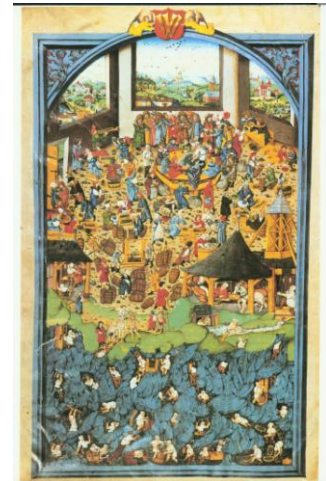

9. Jak se jmenoval důl, ke kterému pravděpodobně patří i naše prohlídková trasa důlních prostor?

10. Vedle stříbra se v Kutné Hoře těžil ještě jeden důležitý kov. (Za celou dobu dolování v kutnohorském revíru se ho vytěžilo cca 20 000 tun.)
Který kov to byl?

11. Jak se nazývaly stříbrné pruty, které se posléze roztepávaly do podoby plechů?

12. Jak se jmenoval muž, který razil mince?



13. Jak se nazývala mince ražená v Kutné Hoře ve Vlašském dvoře od dob Václava II. (r. 1300)?

